

# Scellé insert métal Omegaseal

Scellés plastique

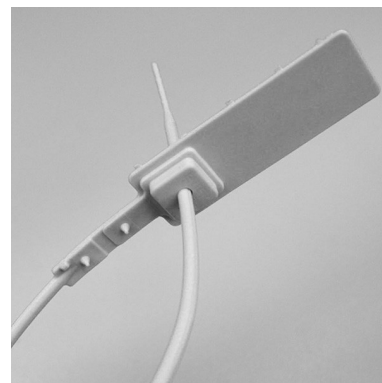
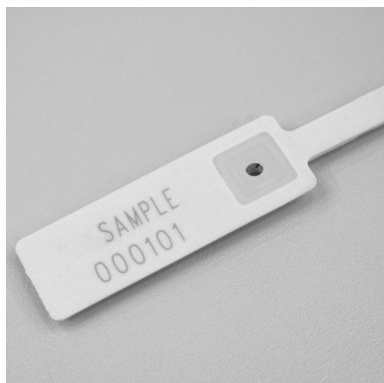

**Matière** : Polypropylène (PP)

**Diamètre / Largeur tige** : 3.7 mm

**Longueur totale** : 490 mm

**Longueur utile** : 390 mm

**Résistance à la traction** : 30 kg

**Insert métallique** : Oui

**Type de serrage** : Serrage Progressif

**Tear off** : Non

**Type tige** : Ronde et lisse

**Dimensions platine** : 21 x 68 mm

**De stock** : Non

**Conditionnement standard** : Carton de 1.000 pcs

**Délai personnalisation** : 4/6 semaines

**Minimum de commande** : 1000 pcs

**Minimum de commande produit personnalisé** : 1000 pcs

**Poids pour 1000 pcs** : 7.1 kg

**Nomenclature douanière** : 39 23 50 90

**Coloris disponibles** :



Ce scellé de sécurité en polypropylène est idéal pour la fermeture de sacs, containers, camions... Il présente une résistance à la traction de 30 kg et est disponible dans de nombreux coloris.

Conditionnement : barrettes de 10 pcs– carton de 1000 pcs (240 x 500 x 470 mm)

Echantillons gratuits sur demande

